

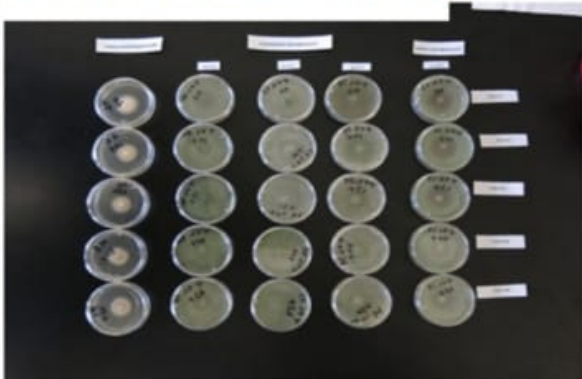

“POR LA CONCIENCIA DE LA NECESIDAD DE SERVIR”



OFERTA EDUCATIVA



Campo Laboral

El egresado podrá desempeñarse en dependencias de los tres niveles de gobierno enfocados al apoyo de la producción agropecuaria, protección y preservación del medio ambiente; en empresas privadas, a través de asesorías agrícolas a escala local, estatal, regional, nacional e internacional.

Plan Semestral: 9 semestres

Licenciatura Presencial

Total créditos 384

INGENIERO AGRÓNOMO

PERFIL DE INGRESO

El aspirante deberá contar con los conocimientos, habilidades, actitudes y valores como: Conocimientos básicos de procedimientos aritméticos, Biología, Física, Química, Ecología, Sociales y Humanísticos, habilidad para identificar, comparar, interpretar, analizar y sintetizar las ideas, datos y conceptos de textos científicos y literarios; sensibilidad ante la variación climática, espíritu de servicio, respeto al medio ambiente y a la biodiversidad.

PERFIL DE EGRESO

El Ingeniero Agrónomo será competente para promover de manera integral el desarrollo agropecuario sostenible de las regiones tropicales, con responsabilidad social y compromiso ético, a través del pensamiento crítico en sus procesos de aprendizaje, aplicará conocimientos de la Matemática, Química y Biología a las Ciencias Agropecuarias, promoviendo la innovación de los procesos productivos, diseñar, gestionar, operar y evaluar proyectos productivos.

Sede Catazajá

Facultad Maya de Estudios Agropecuarios

Carretera Catazajá - Palenque Km. 4, C.P. 29980

Catazajá, Chiapas.

Teléfono: 961 617 8000 Ext. 5791

Departamento de Orientación y Oferta Educativa

Boulevard Belisario Domínguez 3329, C.P. 29050

Tuxtla Gutiérrez, Chiapas.

01 (961) 60 45498

Oferta Educativa UNACH

ofertaeducativaunach@gmail.com

perfitvocacional@unach.mx

Primer Semestre

- *Biología
- *Inglés I
- *Filosofía de las ciencias agronómicas
- *Química general
- *Matemáticas aplicadas a la agricultura
- *Desarrollo de habilidades sociales y comunicativas
- *Agricultura y sociedad

Segundo Semestre

- *Bioquímica
- *Genética general
- *Botánica general
- *Bioestadística
- *Inglés II
- *Optativa I
- *Optativa II

Tercer Semestre

- *Ecología
- *Entomología agrícola
- *Fisiología vegetal
- *Agrometeorología y climatología
- *Edafología
- *Botánica sistemática
- *Introducción a la zootecnia

Cuarto Semestre

- *Conservación de los recursos naturales
- *Anatomía y fisiología animal
- *Agroecología
- *Cultivos básicos
- *Horticultura
- *Optativa III
- *Optativa IV

Quinto Semestre

- *Diseño de experimentos
- *Manejo agroecológico de plagas
- *Manejo Integral agropecuario
- *Fitopatología
- *Parasitología agrícola
- *Fertilidad de suelos y nutrición vegetal
- *Optativa V

Sexto Semestre

- *Seminario de investigación
- *Preservación de recursos naturales
- *Sanidad animal
- *Uso y manejo del suelo y agua
- *Biotecnología
- *Optativa VI
- *Optativa VII

Séptimo Semestre

- *Agricultura protegida
- *Nutrición animal
- *Fruticultura
- *Modelos de producción
- *Legislación agropecuaria
- *Optativa VIII
- *Optativa IX

Octavo Semestre

- *Administración de empresas agropecuarias
- *Diseño y gestión de proyectos
- *Sistemas de producción animal
- *Factores de producción
- *Optativa X
- *Optativa XI
- *Optativa XII

Noveno Semestre

- *Práctica profesional